



eba

EBA Kullanımının Artırılması İl Eylem Planı 3. Ara Raporu

2022-2023 Eğitim ve Öğretim Yılı 2. Dönem Takvimi



TEKİRDAĞ İL MİLLİ EĞİTİM MÜDÜRLÜĞÜ
2022-2023 EĞİTİM ÖĞRETİM YILI
EBA KULLANIMININ ARTTIRILMASI ÇALIŞMASI İL EYLEM PLANI



Sıra No	Faaliyet	Sorumlu Personel	Tarih	Açıklama
9	III. Ara Raporun Hazırlanması	İl Millî Eğitim Müdürlüğü Bilgi İşlem ve Eğitim Teknolojileri	27-31 Mart 2023	
10	III. Ara Raporun Değerlendirilmesi (2 Oturum Şeklinde Çevrimiçi Toplantı)	İl Millî Eğitim Müdürlüğü	31 Mart 2023	I. Oturum Katılımcıları: İlçe MEM Bilgi İşlem ve Eğitim Teknolojileri biriminden sorumlu Şube Müdürleri, Bilişim Teknolojileri Rehber Öğretmenleri, İlimiz geneli İlkokul Müdürleri II. Oturum Katılımcıları: İlimiz genelindeki Ortaokul ve İmam Hatip Ortaokulu Müdürleri, İlimiz geneli tüm Lise Müdürleri
11	IV. Ara Raporun Hazırlanması	İl Millî Eğitim Müdürlüğü Bilgi İşlem ve Eğitim Teknolojileri	15 -17 Mayıs 2023	
12	IV. Ara Raporun Değerlendirilmesi (2 Oturum Şeklinde Çevrimiçi Toplantı)	İl Millî Eğitim Müdürlüğü	17 Mayıs 2023	I. Oturum Katılımcıları: İlçe MEM Bilgi İşlem ve Eğitim Teknolojileri biriminden sorumlu Şube Müdürleri, Bilişim Teknolojileri Rehber Öğretmenleri, İlimiz geneli İlkokul Müdürleri II. Oturum Katılımcıları: İlimiz genelindeki Ortaokul ve İmam Hatip Ortaokulu Müdürleri, İlimiz geneli tüm Lise Müdürleri
13	2022-2023 Eğitim ve Öğretim Yılı 2. Dönemi İlçe Millî Eğitim Müdürlüklerinin Raporlarının Hazırlanması	İlçe Millî Eğitim Müdürlükleri	22-26 Mayıs 2023	
14	2022-2023 Eğitim ve Öğretim Yılı 2. Dönemi Nihai Raporun Hazırlanması	İl Millî Eğitim Müdürlüğü Bilgi İşlem ve Eğitim Teknolojileri	29 Mayıs -2 Haziran 2023	
15	Danışmanlık Hizmeti	İl Millî Eğitim Müdürlüğü Bilgi İşlem ve Eğitim Teknolojileri	12 Eylül 2022 - 16 Haziran 2023	İl Millî Eğitim Müdürlüğü FATİH Projesi-EBA Biriminin rehberlik çalışmaları
16	Bilişim Teknolojileri Rehber Öğretmenleri	Okul Müdürlükleri	2022-2023 Eğitim ve Öğretim Yılı 1. Dönemi: 12.09.2022 - 20.01.2023 2022-2023 Eğitim ve Öğretim Yılı 2. Dönemi: 2. dönem için yapılacak BTR görevlendirmelerine göre belirlenecektir.	Görevli oldukları okullarda öğretmen ve öğrencilere rehberlik çalışmaları

* 11. ve 12. sınıf öğrencilerinin kullanımına açık olan olan EBA Akademik Destek Sisteminin (ADES) 12. sınıf öğrencilerine tanıtılması amacı ile 2022-2023 Eğitim ve Öğretim Yılı'nın 1. Döneminde okul ziyaretleri planlanmaktadır.

** İlçelerde FATİH Projesi kapsamındaki okullarda görev alan Bilişim Teknolojileri Rehber Öğretmenleri, görev aldıkları okullardaki öğretmen ve öğrencilere EBA ve EBA Akademik Destek Sistemi (ADES) kullanımı konusunda rehberlik edeceklerdir.



EBA KULLANIM ORANLARI



29 Mart 2023 tarihi itibari ile İller bazında;

TEKİRDAĞ İL MİLLİ EĞİTİM MÜDÜRLÜĞÜ EBA KULLANIM ORANLARI (18.01.2023)

EBA DERS KULLANIMI	Öğrenci		Öğretmen	
	Aktif Kullanıcı		Aktif Kullanıcı	
İL GENELİ	Oranı (%)	İl Sıralaması	Oranı (%)	İl Sıralaması
	45,68	4	61,7	5
EBA DERS KULLANIMI	Öğrenci		Öğretmen	
	Ortalama Kullanma Süresi		Ortalama Kullanma Süresi	
İL GENELİ	Ort. Süre (dk)	İl Sıralaması	Ort. Süre (dk)	İl Sıralaması
	17,83	14	26,96	71

TEKİRDAĞ İL MİLLİ EĞİTİM MÜDÜRLÜĞÜ EBA KULLANIM ORANLARI (29.03.2023)

EBA DERS KULLANIMI	Öğrenci		Öğretmen	
	Aktif Kullanıcı		Aktif Kullanıcı	
İL GENELİ	Oranı (%)	İl Sıralaması	Oranı (%)	İl Sıralaması
	↑ 48,86	↑ 3	↑ 67,49	↑ 4
EBA DERS KULLANIMI	Öğrenci		Öğretmen	
	Ortalama Kullanma Süresi		Ortalama Kullanma Süresi	
İL GENELİ	Ort. Süre (dk)	İl Sıralaması	Ort. Süre (dk)	İl Sıralaması
	↓ 17,69	↓ 19	↑ 27,10	↑ 70



EBA KULLANIM ORANLARI



29.03.2023 tarihi itibari ile İlçeler bazlı Aktiflik ve Kullanım Oranları ele alındığında:

Bu tablodaki veriler 18.01.2023 tarihine kadar olan bilgileri içermektedir

TEKİRDAĞ

Sıra No	İlçe	Aktif Öğretmen Oranı (%)	Öğretmen Ortalama Kullanım Süresi (dk.)	Aktif Öğrenci Oranı (%)	Öğrenci Ortalama Kullanım Süresi (dk.)
1	ÇERKEZKÖY	65,34	27,28	43,97	16,69
2	ÇORLU	59,86	26,19	49,78	18,88
3	ERGENE	69,98	30,39	46,28	15,84
4	HAYRABOLU	65,93	22,18	41,27	16,53
5	KAPAKLI	60,98	24	45,46	16,4
6	MALKARA	64,92	26,82	38,2	17,33
7	MARMARAEREĞLİSİ	64,75	24,94	50,77	17,87
8	MURATLI	69,23	24,71	38,85	15,88
9	SARAY	71,23	24,34	54,12	17,15
10	SÜLEYMANPAŞA	52,55	29,37	41,94	19,2
11	ŞARKÖY	66,57	34,78	41,03	16,55
İL GENELİ		61,7	26,96	45,68	17,83

Bu tablodaki veriler 29.03.2023 tarihine kadar olan bilgileri içermektedir

TEKİRDAĞ

Sıra No	İlçe	Aktif Öğretmen Oranı (%)	Öğretmen Ortalama Kullanım Süresi (dk.)	Aktif Öğrenci Oranı (%)	Öğrenci Ortalama Kullanım Süresi (dk.)
1	ÇERKEZKÖY	↑ 71,75	↑ 27,69	↑ 46,31	↓ 16,59
2	ÇORLU	↑ 64,76	↓ 25,63	↑ 53,86	↓ 18,66
3	ERGENE	↑ 77,01	↓ 30,31	↑ 48,63	↓ 15,44
4	HAYRABOLU	↑ 72,91	↑ 22,44	↑ 42,8	↓ 16,08
5	KAPAKLI	↑ 69,01	↓ 23,73	↑ 49,06	→ 16,4
6	MALKARA	↑ 69,5	↓ 26,68	↑ 39,92	↑ 17,67
7	MARMARAEREĞLİSİ	↑ 73,52	↑ 27,33	↑ 52,84	→ 17,87
8	MURATLI	↑ 73,33	↑ 25,03	↑ 41,64	↑ 16,02
9	SARAY	↑ 77,19	↑ 26,63	↑ 56,92	↓ 16,97
10	SÜLEYMANPAŞA	↑ 57,41	↑ 29,95	↑ 45,25	↓ 19,08
11	ŞARKÖY	↑ 71,79	↑ 34,97	↑ 46,2	↓ 16,39
İL GENELİ		↑ 67,49	↑ 27,1	↑ 48,86	↓ 17,69



EBA KULLANIM ORANLARI



29.03.2023 tarihi itibari ile İlçeler bazlı Aktiflik ve Kullanım Oranları Artış ve Azalışları:

TEKİRDAĞ					
Sıra No	İlçe	Aktif Öğretmen Oranı (%)	Öğretmen Ortalama Kullanım Süresi (dk.)	Aktif Öğrenci Oranı (%)	Öğrenci Ortalama Kullanım Süresi (dk.)
1	ÇERKEZKÖY	↑ 6,41	↑ 0,41	↑ 2,34	↓ -0,1
2	ÇORLU	↑ 4,9	↓ -0,56	↑ 4,08	↓ -0,22
3	ERGENE	↑ 7,03	↓ -0,08	↑ 2,35	↓ -0,4
4	HAYRABOLU	↑ 6,98	↑ 0,26	↑ 1,53	↓ -0,45
5	KAPAKLI	↑ 8,03	↓ -0,27	↑ 3,6	→ 0
6	MALKARA	↑ 4,58	↓ -0,14	↑ 1,72	↑ 0,34
7	MARMARAEREĞLİSİ	↑ 8,77	↑ 2,39	↑ 2,07	→ 0
8	MURATLI	↑ 4,1	↑ 0,32	↑ 2,79	↑ 0,14
9	SARAY	↑ 5,96	↑ 2,29	↑ 2,8	↓ -0,18
10	SÜLEYMANPAŞA	↑ 4,86	↑ 0,58	↑ 3,31	↓ -0,12
11	ŞARKÖY	↑ 5,22	↑ 0,19	↑ 5,17	↓ -0,16
İL GENELİ		↑ 5,79	↑ 0,14	↑ 3,18	↓ -0,14



EBA KULLANIM ORANLARI



Aktif Öğretmen Oranı ve Öğretmen Ortalama Kullanım Süresi

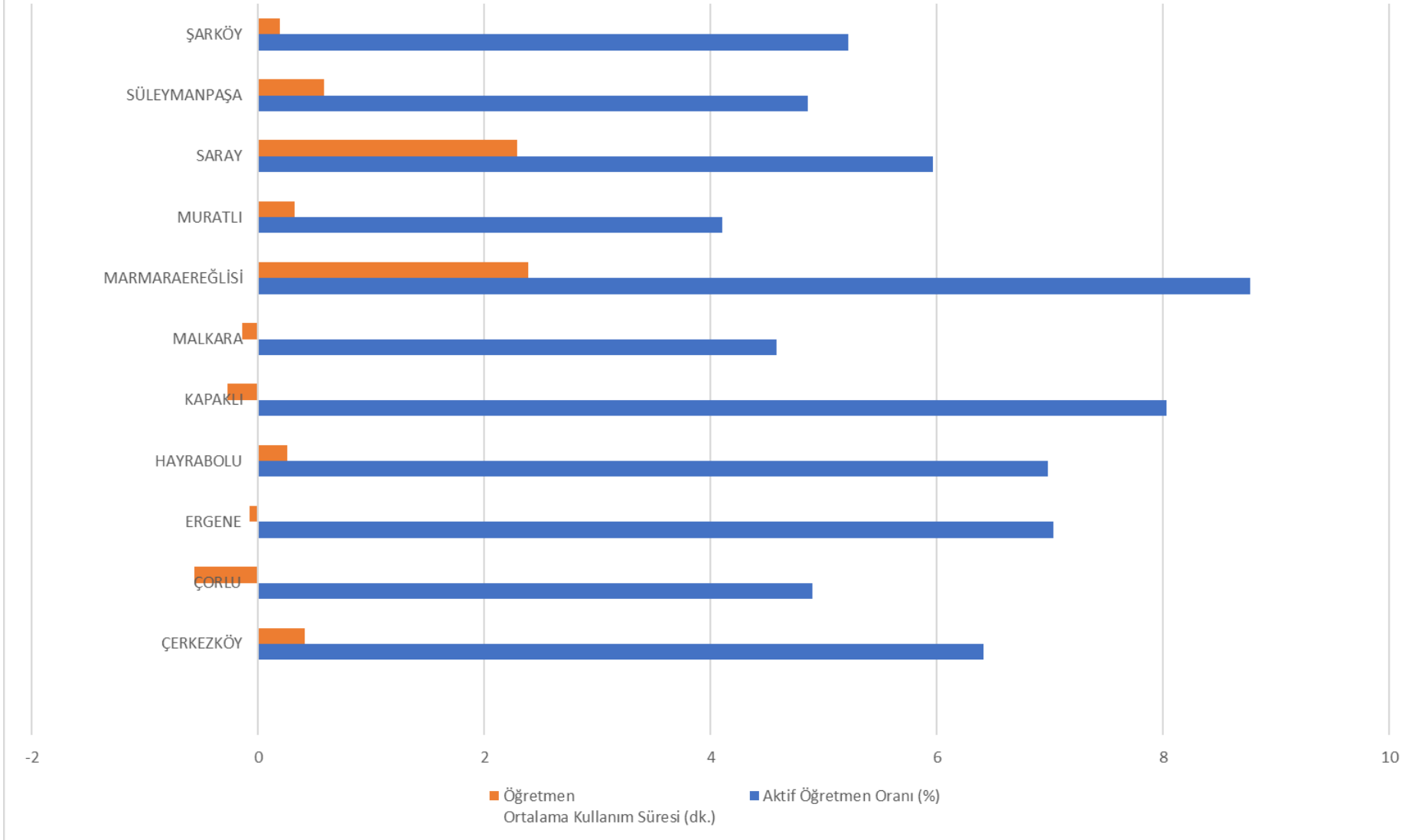



EBA KULLANIM ORANLARI



Aktif Öğrenci Oranları ve Öğrenci Ortalama Kullanım Süresi

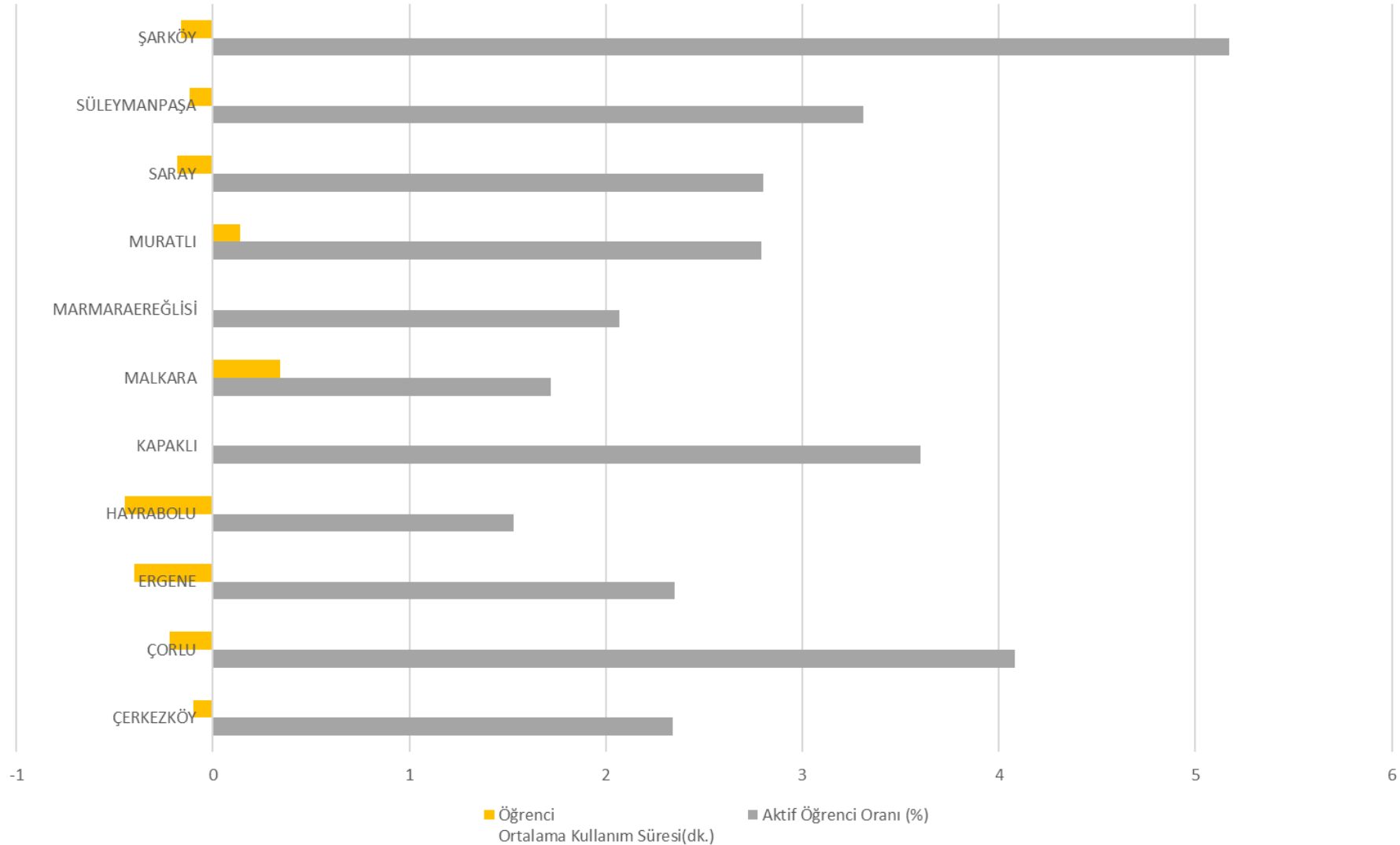



EBA KULLANIM ORANLARI



Aktif Öğretmen Oranına Göre;

Sıra No	İlçe	Aktif Öğretmen Oranı (%)	Öğretmen Ortalama Kullanım Süresi (dk.)	Aktif Öğrenci Oranı (%)	Öğrenci Ortalama Kullanım Süresi(dk.)
1	SARAY	↑ 77,19	↓ 26,63	↑ 56,92	↑ 16,97
2	ERGENE	↑ 77,01	↑ 30,31	↓ 48,63	↓ 15,44
3	MARMARAEREĞLİSİ	↑ 73,52	↓ 27,33	↑ 52,84	↑ 17,87
4	MURATLI	↑ 73,33	↑ 25,03	↑ 41,64	↓ 16,02
5	HAYRABOLU	↑ 72,91	↓ 22,44	↓ 42,8	↓ 16,08
6	ŞARKÖY	↑ 71,79	↑ 34,97	↑ 46,2	↓ 16,39
7	ÇERKEZKÖY	↑ 71,75	↑ 27,69	↓ 46,31	↓ 16,59
8	MALKARA	↑ 69,5	↑ 26,68	↑ 39,92	↑ 17,67
9	KAPAKLI	↓ 69,01	↓ 23,73	↓ 49,06	↓ 16,4
	İL GENELİ	↑ 67,49	↓ 27,1	↑ 48,86	↓ 17,69
10	ÇORLU	↓ 64,76	↓ 25,63	↑ 53,86	↑ 18,66
11	SÜLEYMANPAŞA	↓ 57,41	↑ 29,95	↓ 45,25	↑ 19,08



EBA KULLANIM ORANLARI



Öğretmen Ortalama Kullanım Süresine Göre;

Sıra No	İlçe	Aktif Öğretmen Oranı (%)	Öğretmen Ortalama Kullanım Süresi (dk.)	Aktif Öğrenci Oranı (%)	Öğrenci Ortalama Kullanım Süresi (dk.)
1	ŞARKÖY	↑ 71,79	↑ 34,97	↑ 46,2	↓ 16,39
2	ERGENE	↑ 77,01	↑ 30,31	↓ 48,63	↓ 15,44
3	SÜLEYMANPAŞA	↓ 57,41	↓ 29,95	↓ 45,25	↑ 19,08
4	ÇERKEZKÖY	↑ 71,75	↑ 27,69	↑ 46,31	↑ 16,59
5	MARMARAEREĞLİSİ	↑ 73,52	↑ 27,33	↑ 52,84	↑ 17,87
	İL GENELİ	↑ 67,49	↑ 27,1	↑ 48,86	↑ 17,69
6	MALKARA	↑ 69,5	↑ 26,68	↓ 39,92	↓ 17,67
7	SARAY	↑ 77,19	↑ 26,63	↑ 56,92	↑ 16,97
8	ÇORLU	↓ 64,76	↑ 25,63	↓ 53,86	↑ 18,66
9	MURATLI	↑ 73,33	↓ 25,03	↓ 41,64	↓ 16,02
10	KAPAKLI	↑ 69,01	↓ 23,73	↑ 49,06	↓ 16,4
11	HAYRABOLU	↑ 72,91	↓ 22,44	↓ 42,8	↓ 16,08



EBA KULLANIM ORANLARI



Öğrenci Aktiflik Oranına Göre;

Sıra No	İlçe	Aktif Öğretmen Oranı (%)	Öğretmen Ortalama Kullanım Süresi (dk.)	Aktif Öğrenci Oranı (%)	Öğrenci Ortalama Kullanım Süresi(dk.)
1	SARAY	↑ 77,19	↓ 26,63	↑ 56,92	↑ 16,97
2	ÇORLU	↑ 64,76	↓ 25,63	↑ 53,86	↓ 18,66
3	MARMARAEREĞLİSİ	↑ 73,52	↓ 27,33	↑ 52,84	↑ 17,87
4	KAPAKLI	↑ 69,01	↑ 23,73	↑ 49,06	↓ 16,4
	İL GENELİ	↑ 67,49	↑ 27,1	↑ 48,86	↑ 17,69
5	ERGENE	↑ 77,01	↑ 30,31	↑ 48,63	↓ 15,44
6	ÇERKEZKÖY	↑ 71,75	↑ 27,69	↓ 46,31	↓ 16,59
7	ŞARKÖY	↑ 71,79	↑ 34,97	↑ 46,2	↑ 16,39
8	SÜLEYMANPAŞA	↓ 57,41	↑ 29,95	↓ 45,25	↑ 19,08
9	HAYRABOLU	↑ 72,91	↓ 22,44	↑ 42,8	↓ 16,08
10	MURATLI	↑ 73,33	↓ 25,03	↑ 41,64	↓ 16,02
11	MALKARA	↑ 69,5	↓ 26,68	↓ 39,92	↓ 17,67



EBA KULLANIM ORANLARI



Öğrenci Ortalama Kullanım Süresine Göre;

Sıra No	İlçe	Aktif Öğretmen Oranı (%)	Öğretmen Ortalama Kullanım Süresi (dk.)	Aktif Öğrenci Oranı (%)	Öğrenci Ortalama Kullanım Süresi(dk.)
1	SÜLEYMANPAŞA	↑ 57,41	↑ 29,95	↑ 45,25	↑ 19,08
2	ÇORLU	↑ 64,76	↓ 25,63	↑ 53,86	↓ 18,66
3	MARMARAEREĞLİSİ	↑ 73,52	↓ 27,33	↑ 52,84	↑ 17,87
	İL GENELİ	↑ 67,49	↑ 27,1	↑ 48,86	↑ 17,69
4	MALKARA	↑ 69,5	↑ 26,68	↓ 39,92	↑ 17,67
5	SARAY	↑ 77,19	↓ 26,63	↑ 56,92	↓ 16,97
6	ÇERKEZKÖY	↑ 71,75	↑ 27,69	↓ 46,31	↓ 16,59
7	KAPAKLI	↑ 69,01	↓ 23,73	↑ 49,06	↑ 16,4
8	ŞARKÖY	↑ 71,79	↑ 34,97	↓ 46,2	↓ 16,39
9	HAYRABOLU	↑ 72,91	↓ 22,44	↑ 42,8	↓ 16,08
10	MURATLI	↑ 73,33	↓ 25,03	↑ 41,64	↓ 16,02
11	ERGENE	↑ 77,01	↑ 30,31	↑ 48,63	↓ 15,44



EBA AKADEMİK DESTEK KULLANIM ORANLARI



29 Mart 2023 tarihi itibari ile İller bazında;

TEKİRDAĞ İL MİLLİ EĞİTİM MÜDÜRLÜĞÜ				
EBA AKADEMİK DESTEK KULLANIM ORANLARI				
(29.03.2023)				
EBA DERS KULLANIMI İL GENELİ	Öğrenci		Öğretmen	
	Aktif Kullanıcı		Aktif Kullanıcı	
	Oranı (%)	İl Sıralaması	Oranı (%)	İl Sıralaması
	36,22	1	24,75	1
	Öğrenci		Öğretmen	
	Ortalama Kullanma Süresi		Ortalama Kullanma Süresi	
	Ort. Süre (dk)	İl Sıralaması	Ort. Süre (dk)	İl Sıralaması
	22,62	57	19,97	28



EBA AKADEMİK DESTEK KULLANIM ORANLARI



29.03.2023 tarihi itibari ile İlçeler bazlı Aktiflik ve Kullanım Oranları ele alındığında:

TEKİRDAĞ - EBA Akademik Destek					
Sıra No	İlçe	Aktif Öğretmen Oranı (%)	Öğretmen Ortalama Kullanım Süresi (dk.)	Aktif Öğrenci Oranı (%)	Öğrenci Ortalama Kullanım Süresi (dk.)
1	ÇERKEZKÖY	26,86	14,16	38,64	21,15
2	ÇORLU	27,29	20,21	39,72	20,78
3	ERGENE	29,28	19,89	23,68	24,86
4	HAYRABOLU	25,44	25,57	33,59	21,7
5	KAPAKLI	20,1	19,13	34,56	25,13
6	MALKARA	24,4	21,18	27,04	24,8
7	MARMARAEREĞLİSİ	34,83	18,97	45	22,01
8	MURATLI	22,33	11,6	58,27	25,57
9	SARAY	21,94	21,05	37,99	27,43
10	SÜLEYMANPAŞA	19,27	26,84	29,72	24,91
11	ŞARKÖY	38,33	18,31	54,95	21,52
İL GENELİ		24,75	19,97	36,22	22,62



EBA AKADEMİK DESTEK KULLANIM ORANLARI



Aktif Öğretmen Oranına Göre;

Sıra No	İlçe	Aktif Öğretmen Oranı (%)	Öğretmen Ortalama Kullanım Süresi (dk.)	Aktif Öğrenci Oranı (%)	Öğrenci Ortalama Kullanım Süresi (dk.)
1	ŞARKÖY	38,33	18,31	54,95	21,52
2	MARMARAEREĞLİSİ	34,83	18,97	45	22,01
3	ERGENE	29,28	19,89	23,68	24,86
4	ÇORLU	27,29	20,21	39,72	20,78
5	ÇERKEZKÖY	26,86	14,16	38,64	21,15
6	HAYRABOLU	25,44	25,57	33,59	21,7
	İL GENELİ	24,75	19,97	36,22	22,62
7	MALKARA	24,4	21,18	27,04	24,8
8	MURATLI	22,33	11,6	58,27	25,57
9	SARAY	21,94	21,05	37,99	27,43
10	KAPAKLI	20,1	19,13	34,56	25,13
11	SÜLEYMANPAŞA	19,27	26,84	29,72	24,91



EBA AKADEMİK DESTEK KULLANIM ORANLARI



Öğretmen Ortalama Kullanım Süresine Göre;

Sıra No	İlçe	Aktif Öğretmen Oranı (%)	Öğretmen Ortalama Kullanım Süresi (dk.)	Aktif Öğrenci Oranı (%)	Öğrenci Ortalama Kullanım Süresi(dk.)
1	SÜLEYMANPAŞA	19,27	26,84	29,72	24,91
2	HAYRABOLU	25,44	25,57	33,59	21,7
3	MALKARA	24,4	21,18	27,04	24,8
4	SARAY	21,94	21,05	37,99	27,43
5	ÇORLU	27,29	20,21	39,72	20,78
	İL GENELİ	24,75	19,97	36,22	22,62
6	ERGENE	29,28	19,89	23,68	24,86
7	KAPAKLI	20,1	19,13	34,56	25,13
8	MARMARAEREĞLİSİ	34,83	18,97	45	22,01
9	ŞARKÖY	38,33	18,31	54,95	21,52
10	ÇERKEZKÖY	26,86	14,16	38,64	21,15
11	MURATLI	22,33	11,6	58,27	25,57



EBA AKADEMİK DESTEK KULLANIM ORANLARI



Öğrenci Aktiflik Oranına Göre;

Sıra No	İlçe	Aktif Öğretmen Oranı (%)	Öğretmen Ortalama Kullanım Süresi (dk.)	Aktif Öğrenci Oranı (%)	Öğrenci Ortalama Kullanım Süresi(dk.)
1	MURATLI	22,33	11,6	58,27	25,57
2	ŞARKÖY	38,33	18,31	54,95	21,52
3	MARMARAEREĞLİSİ	34,83	18,97	45	22,01
4	ÇORLU	27,29	20,21	39,72	20,78
5	ÇERKEZKÖY	26,86	14,16	38,64	21,15
6	SARAY	21,94	21,05	37,99	27,43
	İL GENELİ	24,75	19,97	36,22	22,62
7	KAPAKLI	20,1	19,13	34,56	25,13
8	HAYRABOLU	25,44	25,57	33,59	21,7
9	SÜLEYMANPAŞA	19,27	26,84	29,72	24,91
10	MALKARA	24,4	21,18	27,04	24,8
11	ERGENE	29,28	19,89	23,68	24,86



EBA AKADEMİK DESTEK KULLANIM ORANLARI



Öğrenci Ortalama Kullanım Süresine Göre;

Sıra No	İlçe	Aktif Öğretmen Oranı (%)	Öğretmen Ortalama Kullanım Süresi (dk.)	Aktif Öğrenci Oranı (%)	Öğrenci Ortalama Kullanım Süresi(dk.)
1	SARAY	21,94	21,05	37,99	27,43
2	MURATLI	22,33	11,6	58,27	25,57
3	KAPAKLI	20,1	19,13	34,56	25,13
4	SÜLEYMANPAŞA	19,27	26,84	29,72	24,91
5	ERGENE	29,28	19,89	23,68	24,86
6	MALKARA	24,4	21,18	27,04	24,8
	İL GENELİ	24,75	19,97	36,22	22,62
7	MARMARAEREĞLİSİ	34,83	18,97	45	22,01
8	HAYRABOLU	25,44	25,57	33,59	21,7
9	ŞARKÖY	38,33	18,31	54,95	21,52
10	ÇERKEZKÖY	26,86	14,16	38,64	21,15
11	ÇORLU	27,29	20,21	39,72	20,78