



EBA Kullanımının Arttırılması İl Eylem Planı 2. Ara Raporu

2022-2023 Eğitim ve Öğretim Yılı 1. Dönem Takvimi



TEKİRDAĞ İL MİLLÎ EĞİTİM MÜDÜRLÜĞÜ
2022-2023 EĞİTİM ÖĞRETİM YILI
EBA KULLANIMININ ARTTIRILMASI ÇALIŞMASI İL EYLEM PLANI



Sıra No	Faaliyet	Sorumlu Personel	Tarih	Açıklama
1	İl Millî Eğitim Müdürlüğü Tarafından Çalışma Takvimi ve Eylem Planı Hazırlanması	İl Millî Eğitim Müdürlüğü Bilgi İşlem ve Eğitim Teknolojileri	10 Ekim 2022 - 04 Kasım 2022	
2	İlçelerin Planlamaları	İlçe Millî Eğitim Müdürlükleri	07 Kasım 2022 - 26 Mayıs 2023	İlçe Millî Eğitim Müdürlüklerince okullarda EBA'nın etkin ve verimli bir şekilde kullanımı konusunda gerekli tedbirlerin alınması ve planlamanın yapılması
3	I. Ara Raporun Hazırlanması	İl Millî Eğitim Müdürlüğü Bilgi İşlem ve Eğitim Teknolojileri	09 Aralık 2022	
4	I. Ara Raporun Değerlendirilmesi (2 Oturum Şeklinde Çevrimiçi Toplantı)	İl Millî Eğitim Müdürlüğü	13 Aralık 2022	I. Oturum Katılımcıları: İlçe MEM Bilgi İşlem ve Eğitim Teknolojileri biriminden sorumlu Şube Müdürleri, Bilişim Teknojileri Rehber Öğretmenleri, İlimiz geneli İlkokul Müdürleri II. Oturum Katılımcıları: İlimiz genelindeki Ortaokul ve İmam Hatip Ortaokulu Müdürleri, İlimiz geneli tüm Lise Müdürleri
5	II. Ara Raporun Hazırlanması	İl Millî Eğitim Müdürlüğü Bilgi İşlem ve Eğitim Teknolojileri	02 Ocak 2023	
6	II. Ara Raporun Değerlendirilmesi (2 Oturum Şeklinde Çevrimiçi Toplantı)	İl Millî Eğitim Müdürlüğü Bilgi İşlem ve Eğitim Teknolojileri	06 Ocak 2023	I. Oturum Katılımcıları: İlçe MEM Bilgi İşlem ve Eğitim Teknolojileri biriminden sorumlu Şube Müdürleri, Bilişim Teknojileri Rehber Öğretmenleri, İlimiz geneli İlkokul Müdürleri II. Oturum Katılımcıları: İlimiz genelindeki Ortaokul ve İmam Hatip Ortaokulu Müdürleri, İlimiz geneli tüm Lise Müdürleri
7	2022-2023 Eğitim ve Öğretim Yılı 1. Dönemi İlçe Millî Eğitim Müdürlüklerinin Raporlarının Hazırlanması	İlçe Millî Eğitim Müdürlükleri	09 -13 Ocak 2023	
8	2022-2023 Eğitim ve Öğretim Yılı 1. Dönemi Nihai Raporun Hazırlanması	İl Millî Eğitim Müdürlüğü Bilgi İşlem ve Eğitim Teknolojileri	16 - 20 Ocak 2023	

2022-2023 Eğitim ve Öğretim Yılı 2. Dönem Takvimi



TEKİRDAĞ İL MİLLİ EĞİTİM MÜDÜRLÜĞÜ
2022-2023 EĞİTİM ÖĞRETİM YILI
EBA KULLANIMININ ARTTIRILMASI ÇALIŞMASI İL EYLEM PLANI



Sıra No	Faaliyet	Sorumlu Personel	Tarih	Açıklama
9	III. Ara Raporun Hazırlanması	İl Millî Eğitim Müdürlüğü Bilgi İşlem ve Eğitim Teknolojileri	27-31 Mart 2023	
10	III. Ara Raporun Değerlendirilmesi (2 Oturum Şeklinde Çevrimiçi Toplantı)	İl Millî Eğitim Müdürlüğü	31 Mart 2023	I. Oturum Katılımcıları: İlçe MEM Bilgi İşlem ve Eğitim Teknolojileri biriminden sorumlu Şube Müdürleri, Bilişim Teknojileri Rehber Öğretmenleri, İlimiz geneli İlkokul Müdürleri II. Oturum Katılımcıları: İlimiz genelindeki Ortaokul ve İmam Hatip Ortaokulu Müdürleri, İlimiz geneli tüm Lise Müdürleri
11	IV. Ara Raporun Hazırlanması	İl Millî Eğitim Müdürlüğü Bilgi İşlem ve Eğitim Teknolojileri	15 -17 Mayıs 2023	
12	IV. Ara Raporun Değerlendirilmesi (2 Oturum Şeklinde Çevrimiçi Toplantı)	İl Millî Eğitim Müdürlüğü	17 Mayıs 2023	I. Oturum Katılımcıları: İlçe MEM Bilgi İşlem ve Eğitim Teknolojileri biriminden sorumlu Şube Müdürleri, Bilişim Teknojileri Rehber Öğretmenleri, İlimiz geneli İlkokul Müdürleri II. Oturum Katılımcıları: İlimiz genelindeki Ortaokul ve İmam Hatip Ortaokulu Müdürleri, İlimiz geneli tüm Lise Müdürleri
13	2022-2023 Eğitim ve Öğretim Yılı 2. Dönemi İlçe Millî Eğitim Müdürlüklerinin Raporlarının Hazırlanması	İlçe Millî Eğitim Müdürlükleri	22-26 Mayıs 2023	
14	2022-2023 Eğitim ve Öğretim Yılı 2. Dönemi Nihai Raporun Hazırlanması	İl Millî Eğitim Müdürlüğü Bilgi İşlem ve Eğitim Teknolojileri	29 Mayıs -2 Haziran 2023	
15	Danışmanlık Hizmeti	İl Millî Eğitim Müdürlüğü Bilgi İşlem ve Eğitim Teknolojileri	12 Eylül 2022 - 16 Haziran 2023	İl Millî Eğitim Müdürlüğü FATİH Projesi-EBA Biriminin rehberlik çalışmaları
16	Bilişim Teknolojileri Rehber Öğretmenleri	Okul Müdürlükleri	2022-2023 Eğitim ve Öğretim Yılı 1. Dönemi: 12.09.2022 - 20.01.2023 2022-2023 Eğitim ve Öğretim Yılı 2. Dönemi: 2. dönem için yapılacak BTR görevlendirmelerine göre belirlenecektir.	Görevli oldukları okullarda öğretmen ve öğrencilere rehberlik çalışmaları

* 11. ve 12. sınıf öğrencilerinin kullanımına açık olan olan EBA Akademik Destek Sisteminin (ADES) 12. sınıf öğrencilerine tanıtılması amacı ile 2022-2023 Eğitim ve Öğretim Yılı'nın 1. Döneminde okul ziyaretleri planlanmaktadır.

** İlçelerde FATİH Projesi kapsamındaki okullarda görev alan Bilişim Teknolojileri Rehber Öğretmenleri, görev aldıkları okullardaki öğretmen ve öğrencilere EBA ve EBA Akademik Destek Sistemi (ADES) kullanımı konusunda rehberlik edeceklerdir.



EBA KULLANIM ORANLARI



04 Ocak 2023 tarihi itibari ile;

TEKİRDAĞ İL MİLLÎ EĞİTİM MÜDÜRLÜĞÜ
EBA KULLANIM ORANLARI
(18.12.2022)

EBA DERS KULLANIMI	Öğrenci		Öğretmen	
	Aktif Kullanıcı		Aktif Kullanıcı	
	Oranı (%)	İl Sıralaması	Oranı (%)	İl Sıralaması
	44,14	4	58,99	7
İL GENELİ	Öğrenci		Öğretmen	
	Ortalama Kullanma Süresi		Ortalama Kullanma Süresi	
	Ort. Süre (dk)	İl Sıralaması	Ort. Süre (dk)	İl Sıralaması
	17,7	10	27,18	72

TEKİRDAĞ İL MİLLÎ EĞİTİM MÜDÜRLÜĞÜ
EBA KULLANIM ORANLARI
(04.01.2023)

EBA DERS KULLANIMI	Öğrenci		Öğretmen	
	Aktif Kullanıcı		Aktif Kullanıcı	
	Oranı (%)	İl Sıralaması	Oranı (%)	İl Sıralaması
	47,18	4	62,62	4
İL GENELİ	Öğrenci		Öğretmen	
	Ortalama Kullanma Süresi		Ortalama Kullanma Süresi	
	Ort. Süre (dk)	İl Sıralaması	Ort. Süre (dk)	İl Sıralaması
	18,02	10	27,13	72



EBA KULLANIM ORANLARI

04.01.2023 tarihi itibari ile İlçeler bazlı Aktiflik ve Kullanım Oranları ele alındığında:

Sıra No	İlçe				
		Aktif Öğretmen Oranı (%)	Öğretmen Ortalama Kullanım Süresi (dk.)	Aktif Öğrenci Oranı (%)	Öğrenci Ortalama Kullanım Süresi (dk.)
1	ÇERKEZKÖY	62,84	27,94	41,03	16,56
2	ÇORLU	57,3	26,11	49,68	18,87
3	ERGENE	69,51	30,75	44,03	16,01
4	HAYRABOLU	63,29	21,73	37,13	16,92
5	KAPAKLI	61,71	24,23	45,7	15,84
6	MALKARA	63,79	26,96	35,36	17,37
7	MARMARAEREĞLİSİ	65,8	26,51	46,12	17,34
8	MURATLI	62,35	24,72	33,27	15,84
9	SARAY	68,85	24,4	52,03	16,93
10	SÜLEYMANPAŞA	47,96	29,53	40,44	18,92
11	ŞARKÖY	65,43	35,53	39,4	16,57
İL GENELİ		58,99	27,18	44,14	17,7

Sıra No	İlçe				
		Aktif Öğretmen Oranı (%)	Öğretmen Ortalama Kullanım Süresi (dk.)	Aktif Öğrenci Oranı (%)	Öğrenci Ortalama Kullanım Süresi (dk.)
1	ÇERKEZKÖY	↑ 67,12	↓ 27,69	↑ 44,25	↑ 16,89
2	ÇORLU	↑ 59,86	↑ 26,44	↑ 52,86	↑ 19,12
3	ERGENE	↑ 75,07	↓ 30,72	↑ 46,53	↑ 16,07
4	HAYRABOLU	↑ 67,82	↑ 22,02	↑ 41,92	↓ 16,83
5	KAPAKLI	↑ 64,24	↓ 24	↑ 47,87	↑ 16,48
6	MALKARA	↑ 67,73	↓ 26,65	↑ 38,43	↑ 17,52
7	MARMARAEREĞLİSİ	↑ 69,78	↓ 25,3	↑ 52,53	↑ 18,01
8	MURATLI	↑ 69,97	↓ 24,37	↑ 38,24	↑ 16,24
9	SARAY	↑ 72,69	↓ 24,18	↑ 56,13	↑ 17,36
10	SÜLEYMANPAŞA	↑ 51,39	↓ 29,4	↑ 42,9	↑ 19,28
11	ŞARKÖY	↑ 70,06	↓ 34,98	↑ 42,52	↑ 16,58
İL GENELİ		↑ 62,62	↓ 27,13	↑ 47,18	↑ 18,02



EBA KULLANIM ORANLARI

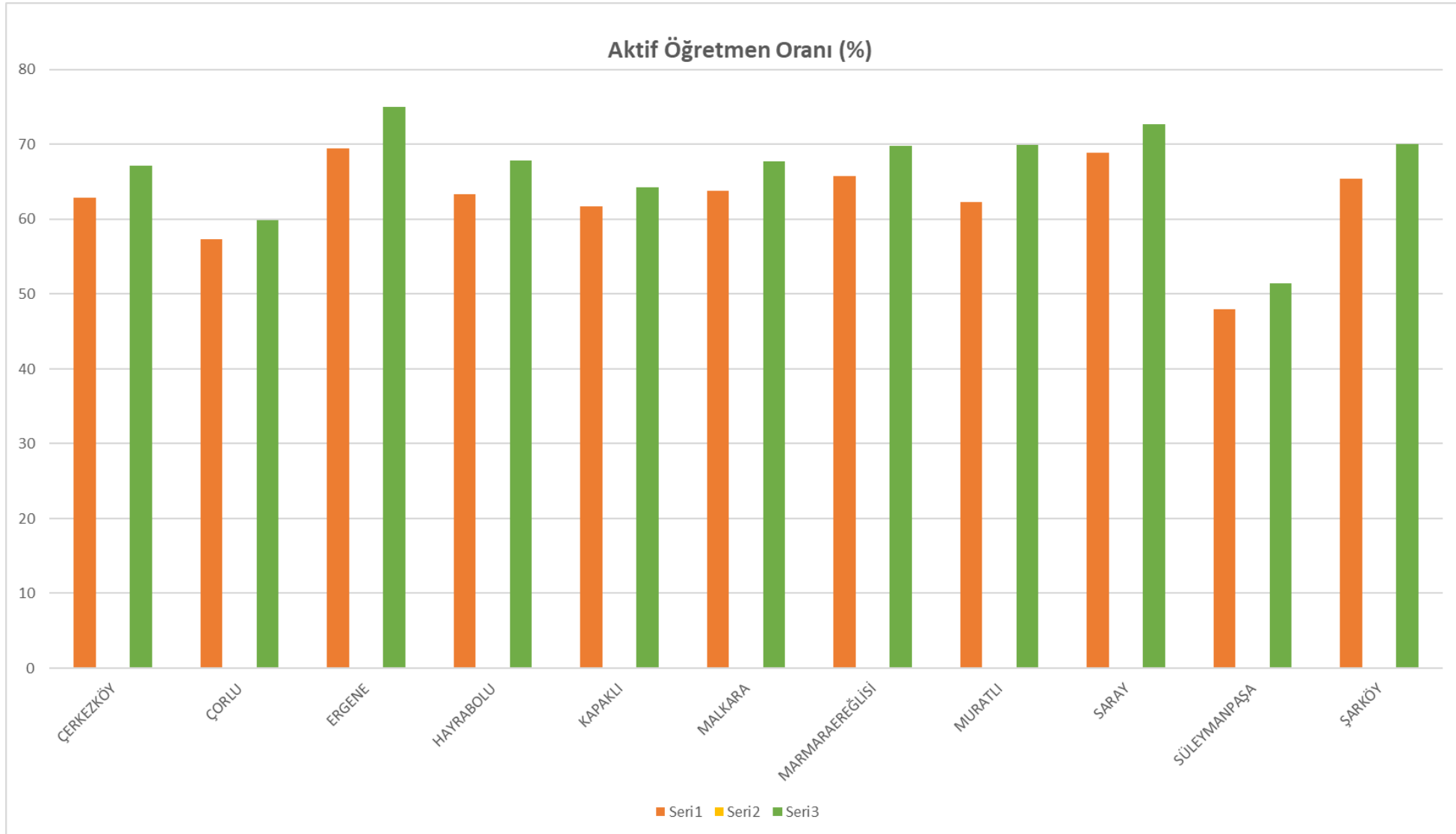



EBA KULLANIM ORANLARI

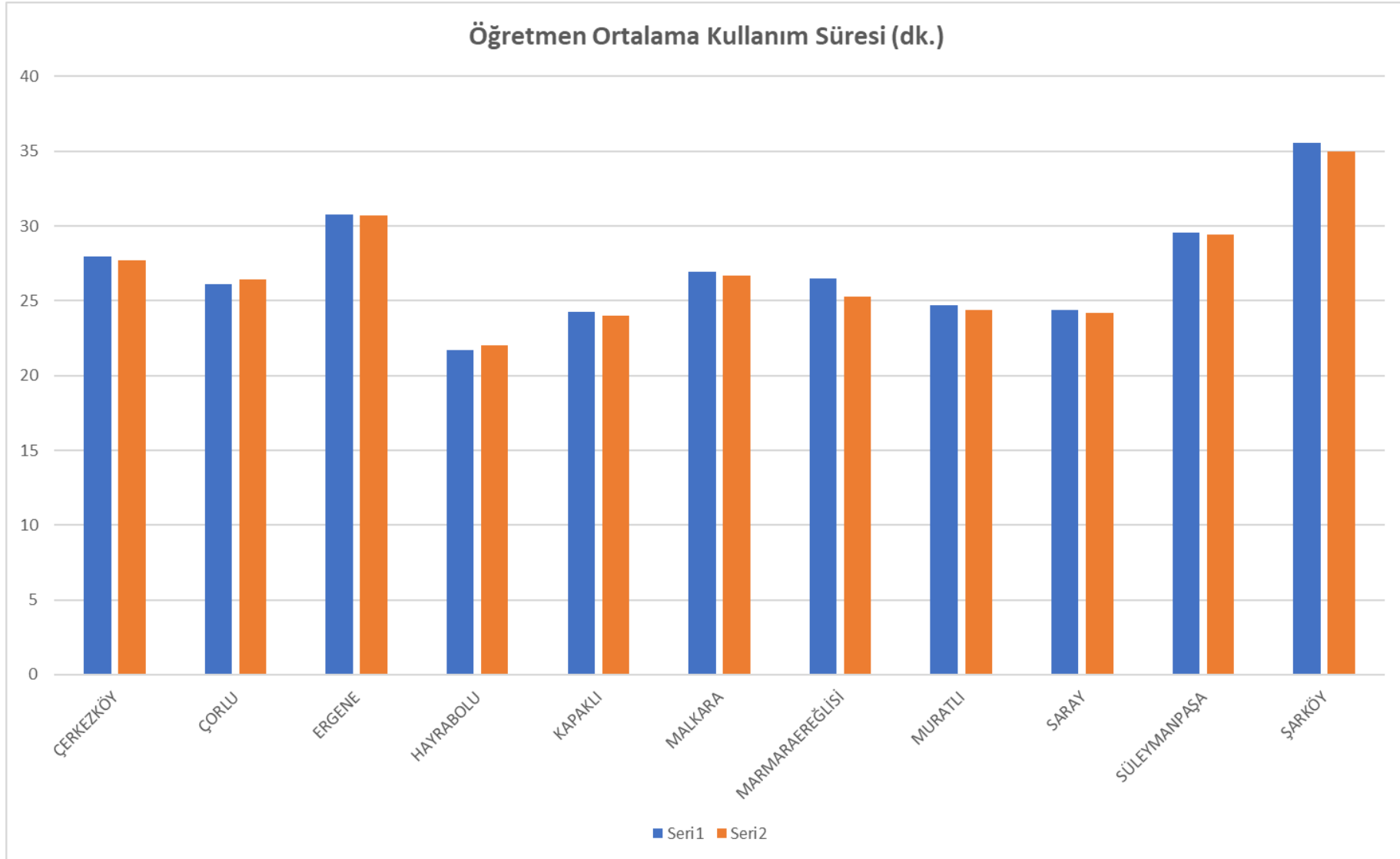



EBA KULLANIM ORANLARI

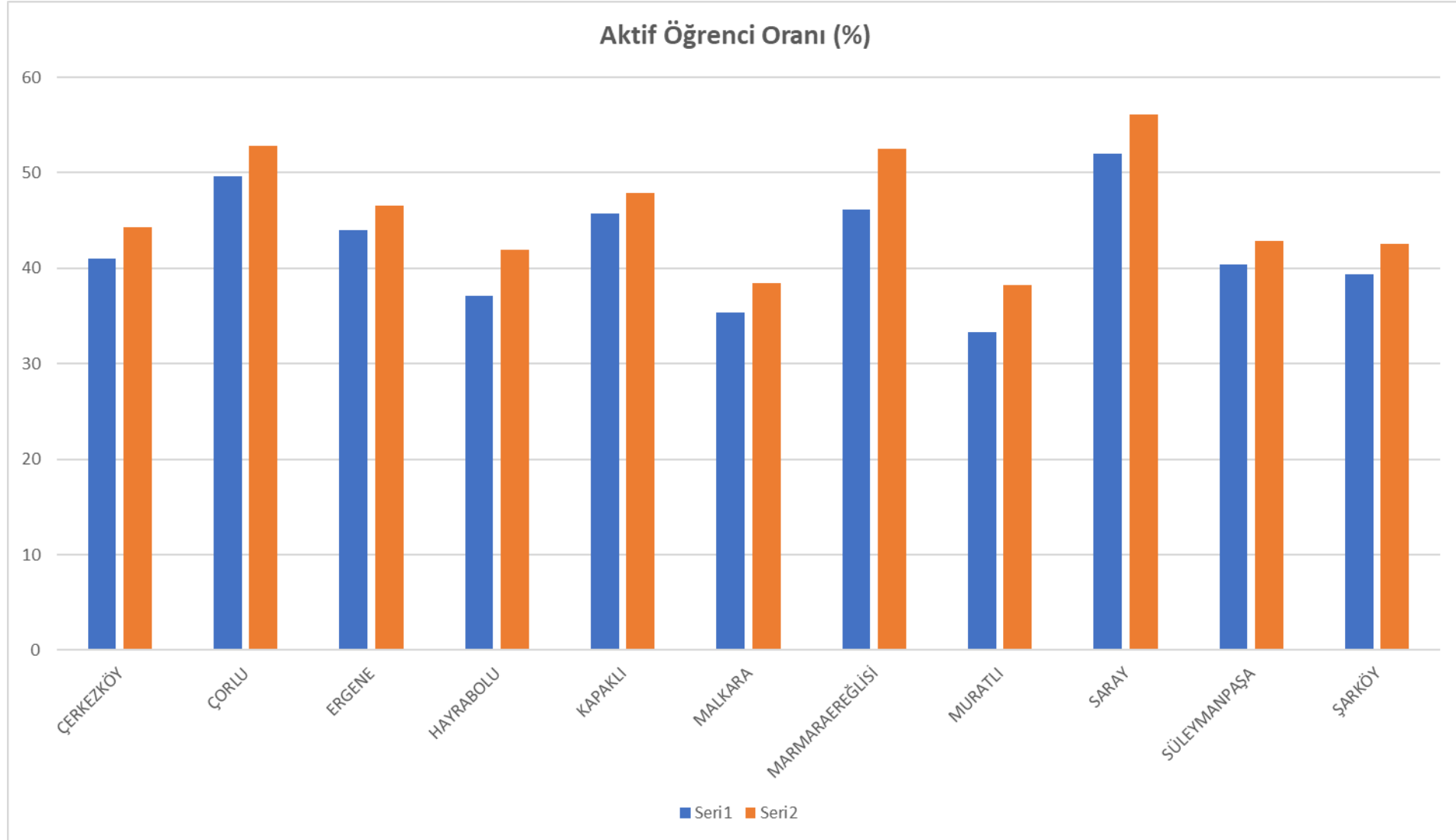



EBA KULLANIM ORANLARI

