T.C.
TEKİRDAĞ VALİLİĞİ
MİLLİ EĞİTİM MÜDÜRLÜĞÜ

İmtiyaz Sahibi
Tekirdağ İl Milli Eğitim Müdürlüğü adına
Halis İŞLER
Tekirdağ İl Milli Eğitim Müdürü

Genel Yayın Yönetmeni
Harun ÖZ
Şube Müdürü

Yayın Kurulu
Gürcan AYVAZ
Adem ÖZSOY
Sami SÖZER
Emre BİLGİN
Orhan Veli SOLCAN
Recep Serkan GÜRSEL

İletişim
Tekirdağ İl Milli Eğitim Müdürlüğü
Valilik Binası 59030
Süleymanpaşa/ TEKİRDAĞ

İçindekiler

Giriş	1
İyi Örnekler	2
Stratejik Planlama Çalışmaları	2
İç Kontrol vb. Çalışmalar	2
Yerel Projeler ve AB Projeleri	3
TÜBİTAK Projeleri	6
Diğer Projeler	6
Seminer vb. Çalışmalar	7
Eğitim Araştırmaları	7
İletişim Bilgileri	8

TEKİRDAĞ İL MİLLİ EĞİTİM MÜDÜRLÜĞÜ AR-GE BÜLTENİ

Sayı 5 **TEMMUZ-2016**

1. GİRİŞ

Tekirdağ İl Milli Eğitim Müdürlüğü AR-GE Birimi

Etraflıca çalış, doğru bir şekilde araştır, dikkatlice düşün, düşündüklerini gözden geçir, ciddi ve samimi bir şekilde uygula.

Konfüçyus

Ortak paydası eğitimde başarıyı artırmak olan, çalışmalarda tekrarların önlenmesi ve faaliyetlerin tek elden yürütülmesini sağlamak amacıyla kurulmuş olan AR-GE Birimi, strateji geliştirmeden sorumlu şube müdürüne bağlı olarak; araştırma, stratejik planlama ve kalite geliştirme ekibi (ASKE) ve projeler ekibi (PEK) olmak üzere iki ekiple çalışmalarını yürütmektedir. Haziran 2016 itibariyle AR-GE Biriminde 6 öğretmen, 1 şef, 2 memur görev yapmaktadır. Görevli öğretmenlerin üçü ASKE, üçü de PEK'te yer almaktadır.

AR-GE Birimi stratejik planlama çalışmalarının yanı sıra İl Milli Eğitim Müdürlüğü'nün kurumsal kapasitesini ve kurum kültürünü geliştirmek amacıyla konferans, seminer, eğitim çalıştayı; yerel, ulusal ve uluslararası projeler gibi faaliyetler yürütmektedir. AR-GE Birimlerinin söz konusu bu çalışmaları içeren dokümanı MEB'in 08.05.2014 tarih ve 1843555 sayılı yönergesi kapsamında bülten formatına uygun şekilde hazırlayarak Ocak ve Temmuz aylarının ilk haftasında İl Milli Eğitim Müdürlüğü'nün internet sitesinde yayınlaması ve elektronik posta ile Bakanlık merkez birimleri ile Bakanlığa (SGB) göndermesi gerekmektedir. Bu kapsamda Ocak-Haziran 2016 tarihleri arasında birimimiz tarafından yürütülen çalışmaları içeren AR-GE Birimi Bülteninin beşinci sayısı olan Temmuz 2016 bültenini hazırlamış bulunmaktayız.

Harun ÖZ
Şube Müdürü

2– İYİ ÖRNEKLER

Uluslararası Altın Kep Aşçılar Yarışmalarında bugüne kadar 5 altın kep kazanan Süleymanpaşa Mesleki ve Teknik Anadolu Lisesi, 13-16 Ocak 2016 tarihleri arasında Antalya ilinde yapılan 16 ülkeden 650 aşçının katıldığı "8. Uluslararası Altın Kep Aşçılar Yarışması"nda okul öğrencileri Sevgi KARATAŞ, Kübra KAHYA ve Kalpten KARASU'dan oluşan aşçılık takımı "Sebze çemberinde, kestane aranşı, kestane cipsi ile biber soslu fırında kuzu sırtı" yemeği ile 411 puan toplamış ve altın kep almaya hak kazanmıştır.

3- STRATEJİK PLANLAMA ÇALIŞMALARI

"Müdürlüğümüzün 2016 Mali Yılı Performans Programı yayımlanmıştır."

Bakanlığımızın 2013/26 sayılı Genelgesi kapsamında yürütülmekte olan yeni plan dönemi çalışmaları il genelinde sorunsuz bir şekilde tamamlanmıştır.

Stratejik planın izleme ve değerlendirmesine yönelik oluşturduğumuz alt yapı çalışmaları doğrultusunda, müdürlüğümüze ait 2015 Yılı Faaliyet Raporu; Maliye Bakanlığı'nın 08.04.2015 tarih ve 3082 sayılı Genelgesinin 5. Maddesi gereği 2010-2014 Stratejik Planına göre hazırlanmıştır. Tekirdağ İl Millî Eğitim Müdürlüğü 2016 Mali Yılı Performans Programı, 5018 sayılı Kamu Mali Yönetimi ve Kontrol Kanunu'nun 9'uncu maddesi, Kamu İdarelerince Hazırlanacak Performans Programları Hakkında Yönetmelik ve Maliye Bakanlığı'nın 08.04.2014 tarihli ve 3082 sayılı Genelgesi'nin 5'inci maddesi gereğince, Tekirdağ İl Millî Eğitim Müdürlüğü 2015-2019 Stratejik Planı'na göre hazırlanmış; gerekli olur işlemlerinin ardından AR-GE Birimi resmi web sitesinde yayımlanmıştır. 2016 Yılı Faaliyet Raporuna yönelik izleme ve değerlendirme çalışmalarımız halen devam etmektedir.

15-19 Şubat 2016 tarihleri arasında ise AR-GE Birimi Antalya'da düzenlenen Stratejik Planlama Temel Eğitim Kursu'na katılmış ve kursu başarı ile tamamlamıştır.

Antalya SP Temel Eğitim Kursu

4- İÇ KONTROL, İŞ SÜREÇLERİ, KAMU HİZMET ENVANTERİ, TOPLAM KALİTE YÖNETİMİ, MEBNET, PERFORMANS YÖNETİMİ VE BENZERİ ÇALIŞMALAR

Stratejik Plan İzleme-Değerlendirme Sistemi:

2015-2019 Stratejik Plan dönemi boyunca okul ve kurumların yıllık etkinlik ve projelerinin izleme ve değerlendirmesini gerçekleştirmek amacıyla AR-GE Birimi Web sayfasında 3 modül oluşturulmuştur. Bu modüller; İlçe Milli Eğitim Müdürlüklerinin il genelinde uygulanan yerel projelere ait ara ve final rapor girişleri ile okul ve kurumların etkinlik ve proje girişlerine

olanak sağlamaktadır. Yapılan veri girişleri talep edilmesi halinde ilgili taraflarca paylaşılmak üzere her zaman raporlamaya hazır bulundurulmaktadır. Yapılan veri girişleri doğrultusunda eğitim-öğretim yılı sonunda okul ve kurumlara ait Yıl Sonu Faaliyet Raporu AR-GE Birimince hazırlanıp, ilgili paydaşların kurumsal e-posta adreslerine mail atılmaktadır.

İl Milli Eğitim Müdürlüğü AR-GE Birimi Web Sitesi:

İl Milli Eğitim Müdürlüğü AR-GE birimi olarak güvenli bir ağ ortamında okul ve kurumlarla bilgi paylaşımı ve bilgi toplanmasına olanak sağlamak, yürütülen çalışmaların daha etkin ve kısa sürede paylaşılmasına olanak sağlamak amacıyla AR-GE Birimi web sitesi http://tekirdag.meb.gov.tr/arge/ adresinde aktif bir şekilde hizmet vermeye devam etmektedir.

5- YEREL VE AB PROJELERİ

YEREL PROJELER:

2015-2016 Eğitim-Öğretim yılı sonu itibariyle yürütülen yedi (8) yerel projemiz bulunmaktadır. Bunlar:

Evimize Hoş Geldiniz Projesi

Pansiyonlu okullarda eğitim-öğretime yeni başlayan öğrencilerin adaptasyon sürecini kısaltmak, öğrencilerin motivasyon düzeylerini artırmak ve aile ortamından uzak kalmanın doğurabileceği olası sıkıntılar karşısında öğrencileri büyükleri ile buluşturarak taleplerini ilk ağızdan onlara iletmelerine olanak sağlayarak karşılıklı iletişim ve güveni güçlendirmek amacıyla il genelinde pansiyonlu okul bulunan Çerkezköy, Çorlu, Malkara, Muratlı, Süleymanpaşa ve Şarköy ilçelerinde "Evimize Hoş Geldiniz Projesi" uygulanmıştır. Projede sürecinde; Tekirdağ Valisi Sayın Enver SALİHOĞLU, İl Milli Eğitim Müdürü Sayın Halis İŞLER, İlçe Milli Eğitim Müdürleri, İlçe Emniyet Müdürleri, Cumhuriyet Savcıları ve Hakimleri, müftüler, özel sektör temsilcileri ve yazarların öğrencilerle buluşması sağlanmıştır.

İl Finali

Her Öğrenci Bir Dünya Projesi

Ödül Töreni

Tekirdağ ili genelinde ortaöğretim öğrencilerine kitap okuma alışkanlığı ve bilincini kazandırarak, onlara kitap okumayı sevdirmeyi, kelime dağarcıklarını zenginleştirmeyi ve öğrencilerin güven duygularını geliştirerek; Türkçeyi doğru, güzel ve etkili kullanabilmelerini amacıyla "Her Öğrenci Bir Dünya Projesi" uygulanmıştır. Proje kapsamında; öğrenciler arasında yapılan kitap okuma yarışmalarının finali 10 Mayıs 2016 tarihinde Süleymanpaşa Mesleki ve Teknik Anadolu Lisesi'nde yapıldı. Finalde Süleymanpaşa birinci, Çerkezköy ikinci olurken, üçüncülüğü ise Şarköy, Ergene ve Muratlı ilçeleri paylaştı.

Tecrüben Işığım Olsun Projesi

Tekirdağ İli genelindeki Anadolu ve Anadolu İmam Hatip Liselerinin 9. ve 10. sınıf öğrencilerinin bir üst öğrenim kurumuna geçişlerinde ve meslek seçimlerinde kendilerine rol model olabilecek; proje kapsamındaki okullarda görev alan idareci, öğretmen ve kurum çalışanları gibi eğitim personelinin ise motivasyonunu artırabilecek, davranış, tutum ve yaptığı çalışmalar ile çevresine emsal teşkil eden kişilerle bir araya gelmelerini sağlayabilmek amacıyla "Tecrüben Işığım Olsun Projesi" uygulanmıştır. Proje kapsamında farklı meslek gruplarına mensup kişiler ile öğrenci ve eğitim çalışanlarının bir araya gelmesi sağlanmıştır. Ayrıca; öğrencilere uygulanan yetenek, ilgi envanterleri ve meslek tanıma anketleri ile öğrencilerin özellikleri ön plana çıkarılarak doğru tercihler yapmalarına katkı sunmaya çalışılmıştır.

Davranış problemi olan, arkadaşları ve çevresiyle uyum sorunu yaşayıp, bu sorunlarını nasıl çözeceğini bilemeyen, ders başarısı nispeten düşük olan ya da meslek seçimi konusunda kararsız kalan öğrencilere birebir ve periyodik bir yönlendirme yapılması ve bu öğrencilere olumlu davranış değişikliği kazandırılması amacıyla il genelindeki ortaokul ve ortaöğretim kademesindeki okullarda "Eğitim Liderliği Projesi" uygulanmıştır. Projenin uygulandığı okullarda gönüllü öğretmenler arasından "eğitim liderleri" belirlenmiştir. Okul rehberlik servisleri, eğitim liderleri, şube rehber öğretmenleri işbirliği ile davranış problemi ve sosyal iletişim becerileri düşük olan öğrenciler tespit edilmiş, öğrencilerin aileleri ile görüşmeler yapılmıştır. Söz konusu öğrenciler sosyal, kültürel ve sportif faaliyetlere yönlendirilerek olumlu davranış kazanmalarına destek olunmuştur.

Eğitim Liderliği Projesi

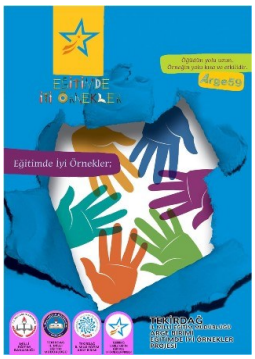

Eğitimde İyi Örnekler Projesi

Okul/kurumlarımızın eğitim-öğretim faaliyetleri kapsamında gerçekleştirdikleri iyi örnekleri paylaşmak, diğer eğitim kurumlarını bu örneklerden haberdar edebilmek ve özgün çalışmaları belirleyip ön plana çıkararak tüm okul/kurumlarımız tarafından model alınmasını sağlamak amacıyla başlatılan "Eğitimde İyi Örnekler Projesi" 2015-2016 Eğitim-Öğretim Yılı'nda il genelinde uygulanmıştır. Proje süreci boyunca okul/kurumlar tarafından aylık olarak yapılan başvurular İl Değerlendirme Komisyonu tarafından incelenip, seçilen üç başvuru bir ay boyunca AR-GE Birimi web sitesinde yayımlanmıştır. Projeye toplam 36 başvuru yapılmış olup, proje sonunda başvuruda bulunan tüm okul/kurumların çalışmalarını içeren kitapçık hazırlanmış ve 03 Haziran 2016 tarihinde AR-GE Birimi web sayfası üzerinden elektronik ortamda yayımlanmıştır.

Tekirdağ İl Milli Eğitim Müdürlüğü ve TESKİ Genel Müdürlüğü arasında 19 Kasım 2015 tarihinde imzalanan protokol gereği 2015-2016 Eğitim-Öğretim Yılı'nda il genelinde okul öncesi, ilkokul ve ortaokul kademelerinde "1 Litre Bakar mısınız? Projesi" uygulanmıştır. Öğrencilere su farkındalığı başlığı altında suyu tanıma, su kirlenmesi ve su tasarrufu konularında su bilinci kazandırılmaya çalışılmıştır. Proje kapsamında:

- Proje kapsamındaki okullarda rezarvuarların içine 1 litrelik dolu su şişeleri konularak her kullanımda 1 litrelik su tasarrufu sağlanmıştır. Bu uygulamanın evlerde de yaygınlaştırılması için gerekli bilgilendirme ve teşvikler yapılmıştır.

1 Litre Bakar mısınız? Projesi

- Proje öncesi ve sonrasında okullara gelen su faturaları kıyaslanarak çalışmanın sonuçları somut olarak takip edilmiştir.
- Proje kapsamındaki okulların su bataryaları ve su depolarının son durumunun tespit edilmesine yönelik çalışmalar yapıldı. TESKİ Genel Müdürlüğü tarafından il genelinde okulların bozuk su bataryaları tamir edildi veya yenileri ile değiştirildi. Okul su depolarının temizliği ve ilaçlaması yapıldı.
- Su ile ilgili sorunların çözümünde öğrencilerin aktif rol almasını sağlamak, öğrencilerde su ve çevre bilinci oluşturabilmek amacıyla; Çorlu, Ergene, Malkara ve Süleymanpaşa ilçelerinden seçilen 40 öğrenci ile Su Çocuk Meclisi kuruldu. Belirli aralıkla toplantılar gerçekleştiren meclis, yıl boyunca su temalı çalışmalar yürütmüştür.
- 22 Mart Dünya Su Günü etkinlikleri kapsamında il genelinde "resim ve kompozisyon" yarışmaları düzenlendi. Yarışmalarda dereceye giren öğrencilerin eserleri sergilenerek programda ödülleri takdim edildi. Bu kapsamda ilçelerde de etkinlik ve yarışmalar düzenlendi.
- Gönüllü öğrencilerden oluşan su timleri su tüketimi azaltabilmek ve arkadaşlarında su bilinci oluşturabilmek adına çalışmalar yürütmüştür.

Geleceğimizi Koruyalım Projesi

Müdürlüğümüze bağlı ortaokul ve liselerde okuyan öğrencilerimin sigara, alkol ve madde kullanımına başlamalarına engel olmak, okullarda bilinçlendirme çalışmaları yaparak farkındalık meydana getirmek amacıyla "Geleceğimizi Koruyalım Projesi" uygulanmıştır. Hazırlanan İl Eylem Planı kapsamında; Türkiye Bağımlılıkla Mücadele Eğitimi bünyesinde hazırlanan afiş ve broşürler okullarda sergilenmiş, Yeşilay Bağımlılıkla Mücadele Destek Hattı (YEDAM) hakkında veli, öğrenci ve öğretmenler bilgilendirilmiş, Madde Bağımlılığı İle Mücadele Öğretmen Eğitimi El Kitabı okullarda rehber olarak kullanılmış, risk grubundaki öğrenciler şube rehber öğretmenleri ve okul rehberlik servisleri işbirliğinde belirlenmiş ve bu kapsamda çalışmalar yürütülmüştür.

Tekirdağ ili genelindeki ortaokul 8. sınıf öğrencileri, ortaöğretim kademesindeki öğrenciler ve ailelerinin teknolojinin olumsuz etkileri görmelerini sağlayarak oluşabilecek sorunları en aza indirmek, öğrenci ve velilerde güvenli internet kullanımı ve siber zorbalık konularında bilinç oluşturabilmek amacıyla "Sanal Ortamdan Gerçek Yaşama Projesi" uygulanmıştır. Proje süresi boyunca öğrenciler teknolojik araçların ve internetin bilinçli ve amacına uygun kullanılması konusunda bilgilendirilmiş, arkadaşları ve ebeveynleri ile daha fazla vakit geçirmelerine olanak sağlayacak sosyal ve sportif etkinliklere yönlendirilmiştir.

Sanal Ortamdan Gerçek Yaşama Projesi

AB PROJELERİ:

Tekirdağ İl Milli Eğitim Müdürlüğü'nün Avrupa'nın 11 farklı ülkesinden 14 farklı kurum ile ortaklık yaptığı EREIVET projesi, Düsseldorf Bölgesi Hükümetinin koordinatörlüğü ve Paderborn Üniversitesi'nin de desteği ile Finlandiya, İspanya, Almanya ve Avusturya'dan çeşitli kurumlarla ortaklık yaptığımız webLab projesi, göçmen ve azınlıkların içinde yaşadıkları toplumun bir parçaları olmaları amacıyla yürütülen Toplumun Dezavantajlı Gruplarından Hareketle (MMS) projelerine ait final raporları Şubat 2016 itibariyle Avrupa Komisyonu'na gönderilmiş ve projeler tamamlanmıştır.

"2015-2016 Eğitim-Öğretim Yılı'nda ilimizde toplam 30 bilim fuarı düzenlendi."

6. TÜBİTAK PROJELERİ

Milli Eğitim Bakanlığı ile Türkiye Bilimsel ve Teknolojik Araştırma Kurumu (TÜBİTAK) arasında imzalanan "TÜBİTAK Tarafından Desteklenen Bilim Fuarlarına Dair İşbirliği Protokolü" kapsamında 04 Mayıs - 01 Haziran 2016 tarihleri arasında ilimizde toplam 30 bilim fuarı düzenlendi. Bilim fuarı düzenlenen okullarımızın tümünün izleyicilik görevi birimimiz tarafından yürütüldü. İlimizde düzenlenen bilim fuarı sayısında bir önceki yıla göre % 130,77 oranında bir artış sağlandı.

İlimizin proje/etkinlikler bazında mevcut kapasitesinin artırılmasına yönelik belirlediğimiz amaç ve hedeflere ulaşmamıza katkı sunan, bilim fuarlarının hazırlanmasında emeği geçen okul yöneticilerimize, öğretmenlerimize ve öğrencilerimize teşekkürü bir borç bilir, başarılarının devamını dileriz.

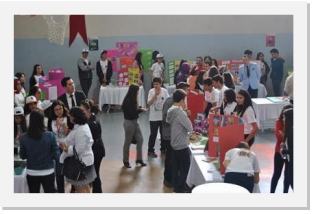

7- DİĞER PROJELER

1. Fikir Atölyesi: İlimizde düzenlenen "*Eğitimin Kalitesini Artırma Çalıştayı*"nın fikri çıktılarından biri olarak başlatılan "Fikir Atölyesi" uygulaması ile okul/kurumların proje fikirlerini AR-GE Birimi web sitesi üzerinden girebilecekleri bir modül hazırlanmıştır. Modüle yapılan veri girişleri proje ekibi tarafından değerlendirilerek ilgililere teknik destek sağlanmaktadır.

2. Eğitimin Kalitesini Artırma Çalıştayı Sonuç Raporu: İlimizde düzenlenen Eğitimin Kalitesini Artırma Çalıştayı Sonuç Raporu; derleme ve T.C. Kültür ve Turizm Bakanlığı Kütüpha-

neler ve Yayımlar Genel Müdürlüğü'ne yapılan ISBN başvurusunun sürecinin tamamlanmasının ardından basılı ve elektronik ortamda ilgili taraflarla paylaşılmıştır.

3. Öz Değerlendirme: Mesleki ve Teknik Eğitim Genel Müdürlüğü Kalite Geliştirme Daire Başkanlığı tarafından ihtiyaç duyulan kalitede, nitelikli, ölçülebilir ve sürdürülebilir bir mesleki ve teknik eğitime ulaşabilmek amacıyla yürütülen öz değerlendirme uygulamasında; Çorlu, Çerkezköy ve Saray ilçelerinden birer okul olmak üzere toplam 3 pilot okulumuz yer almıştır. Pilot okullarımız 17 Haziran 2016 tarihinde ziyaret edilmiş ve bir önceki yıla ait eylem planları değerlendirilmiştir. Yeni dönem çalışmalarını değerlendirmek üzere ise 28 Haziran 2016 tarihinde AR-GE Birimi Proje Ofisinde Kalite Değerlendirme Komisyonu toplantısı yapılmıştır.

8- SEMİNER, KONFERANS, PANEL VE BENZERİ ÇALIŞMALAR

Öğrenciler AB'yi Öğreniyor Projesi

Avrupa Birliği ve Dış İlişkiler Genel Müdürlüğü tarafından yürütülmekte olan "Öğrenciler AB'yi Öğreniyor Projesi"nin ödül töreni tüm Türkiye'den gelen il birincilerinin, sorumlu öğretmenlerin, okul idarecilerinin, proje il koordinatörleri ve üst düzey bürokratların katılımıyla 26 Mayıs 2016 tarihinde Ankara'da MEB Şura Salonu'nda gerçekleştirildi. Törende resim, slogan ve kısa öykü kategorilerinde Türkiye'de ilk üçe giren öğrencilere ödülleri takdim edildi. Çorlu İmam Hatip Ortaokulu öğrencisi Melike Taban resim, Marmara Ereğlisi 75. Yıl Cumhuriyet Ortaokulu öğrencisi Doğancan Erdem slogan ve Şarköy Mesleki ve Teknik Eğitim Merkezi öğrencisi Gülden Dilsiz ise kısa öykü kategorilerinde il birincisi olarak ilimiz adına yarışmaya katılmaya hak kazandı. İlimizi başarıyla temsil eden öğrenci, öğretmen ve idarecilerimizi tebrik ediyor, başarılarının devamını diliyoruz.

Bilgilendirme Toplantıları

İlimizin proje kapasitesinin geliştirilmesi, AR-GE Biriminin tanıtımı ve yeni plan dönemi boyunca yapılan ve yapılması planlanan çalışmaların tanıtılması amacıyla 21 Ocak'ta Şarköy, 25 Ocak'ta Kapaklı, 26 Ocak'ta Muratlı, 29 Ocak'ta Marmara Ereğlisi ve 11 Şubat'ta da Çorlu ilçelerinde bilgilendirme toplantıları düzenlendi.

Hayat Boyu Beceri Eğitimi (HBBE) Projesi Toplantısı

Mesleki ve Teknik Eğitim Genel Müdürlüğü'nün 21 Nisan 2016 tarihinde Ankara'da düzenlediği HBBE Projesi kapanış ve yaygınlaştırma toplantısına ilimizi temsilen Mesleki ve Teknik Eğitim Şube Müdürü Ahmet ÇANLI, AR-GE Birimi personeli Gürcan AYVAZ ve Mesleki ve Teknik Eğitim Bölüm Şefi Hüsnü DEMİRTAŞ katıldı.

e-Twinning Bilgilendirme Toplantıları

21 Haziran 2016 Salı günü Çorlu ilçesinde, 22 Haziran Çarşamba günü ise Saray ilçesinde il koordinatörü Emre BİLGİN tarafından e-Twinning bilgilendirme toplantıları düzenlendi. Toplam 87 kişinin katıldığı toplantılarda, e-Twinning portolı ve proje süreci hakkında bilgi verildi.

8- EĞİTİM ARAŞTIRMALARI

Ocak-Haziran 2016 tarihleri arasında müdürlüğümüze yapılan eğitim araştırmaları başvurularından 8 adet araştırma çalışmasının, Milli Eğitim Bakanlığının 07.03.2012 tarih, B.08.0.YET.00.20.00.0/3616 ve 2012/13 sayılı "Araştırma, Yarışma ve Sosyal Etkinlik İzinleri" konulu genelgeye uygun biçimde hazırlandığı tespit edilmiş ve gerekli yazışmalar neticesinde uygulanması uygun görülmüştür.

İLETİŞİM BİLGİLERİ

Tekirdağ İl Milli Eğitim Müdürlüğü
Valilik Binası 59030
Süleymanpaşa/ TEKİRDAĞ

Telefon: +90 282 261 20 11

Ar-Ge Birimi
Ortacami Mah. Hükümet Cad.
Abdüllatif Paşa Sok. No: 12/2 59030
Süleymanpaşa / TEKİRDAĞ

Tel: +90 282 260 40 58 Dahili: 110
E-posta: arge59@meb.gov.tr

Kurtuluş Savaşı döneminin güçlüklerle dolu ve işgal altında geçen yıllarından sonra 1923–1924 eğitim yılında ilimizde; 59 okul; bu okullarda 92 öğretmen ve 4848 öğrenci ile çıkılan yolda:

Bugün itibariyle; 472 okul, 226 kurumda, 9.780 öğretmen ve 165.190 öğrenci ile büyük önder Atatürk'ün göstermiş olduğu "Muasır medeniyet seviyesinin üzerine çıkmak" hedefine emin adımlarla yürümekteyiz.

"En önemli ve verimli vazifelerimiz milli eğitim işleridir. Milli eğitim işlerinde kesinlikle zafere ulaşmak lazımdır. Bir milletin gerçek kurtuluşu ancak bu şekilde olur."

Mustafa Kemal ATATÜRK

TÜRKİYE ULUSAL AJANSI
TURKISH NATIONAL AGENCY
Erasmus+
Trakya kalkınma ajansı development agency
okullar hayat olsun